kaptan SWING

Sayı: 345 HAFTALIK GENÇLİK MECMUASI

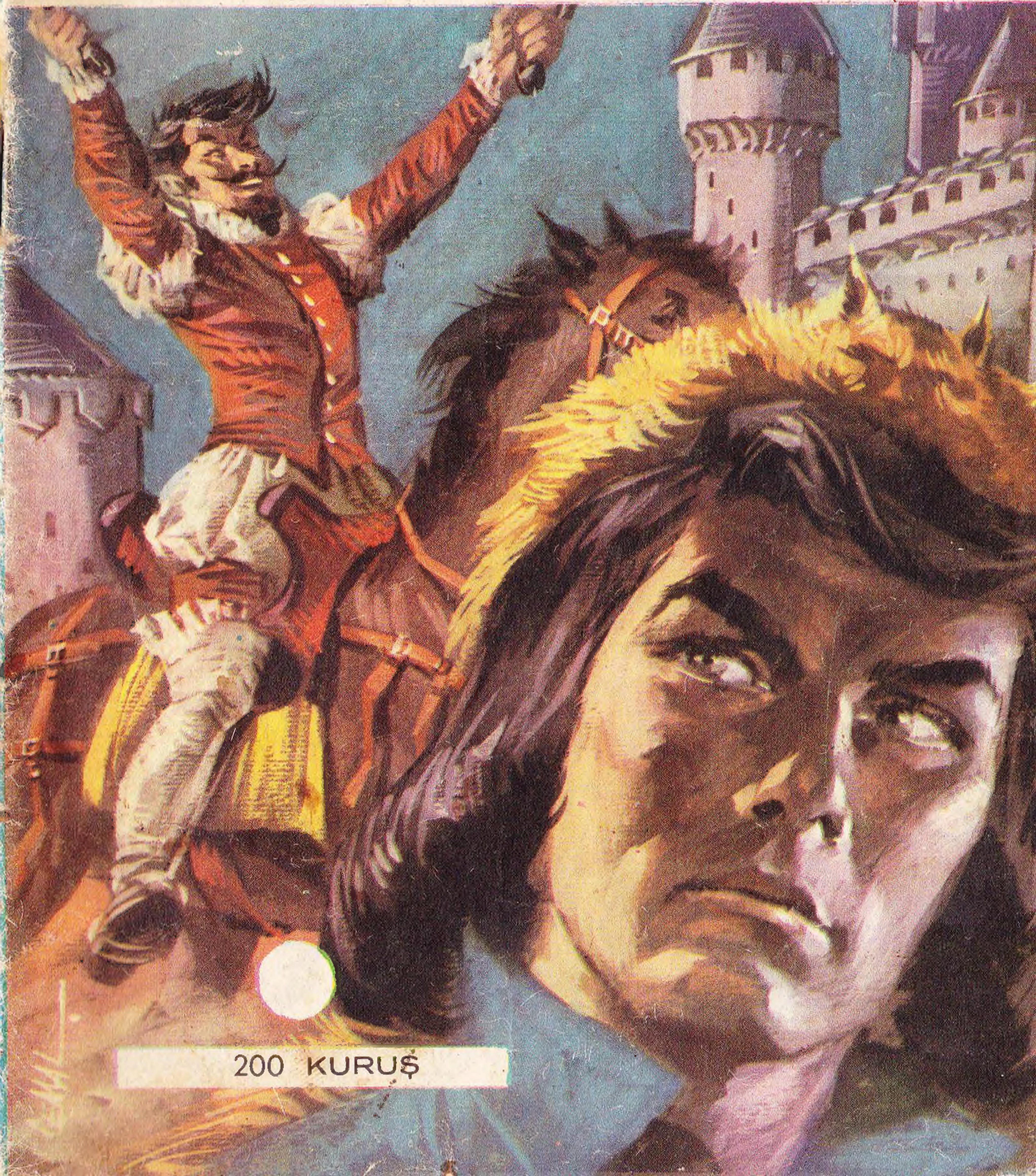

KAPTAN SWING

HAIN

SON BÖLÜM

NE SAÇMA! HAİN ODUR!
HEEY.... NE OLLUYOR?!
BÜTÜN GECE BURDAN AYRILMADIĞIMI SÖYLEYİN BAY POTTER....
OHH! GERÇEKTEN MULLİNERİN GECEYİ BURDA GEÇİRDİĞİNİ SANIYORUM!!.
YAAA... SANIYORSUNUZ, AMA EMİN DEĞİLSİNİZ!!
ELBETTE EMİNİM. ÇÜNKÜ MULLİNER ÖYLE SÖYLEDİ. ZİRA O HİÇ YALAN SÖYLEMEZ.
YA EVET! O HALDE BEN, AMERİKALI VATANSEVERLER ADINA ONU TUTUKLUYORUM!
HAYIR, HAYIR, BERGER!.. İZNİM OLMADAN ONU TUTUKLAYAMAZSINIZ!!
OLUR ŞEY DEĞİL! İNANMAK İÇİN DAHA NE BEKLİYORSUNUZ?
HIMM...HER ŞEYİN MULLİNER'İ SUÇLADIĞINI İNKÂR ETMİYORUM.
MAGAZ
AH!. GÖRÜYORSUNUZ YA?!
ONU ON KERE TUTUKLAYACAK KADAR DELİLİM VAR. FAKAT İŞTE BU YÜZDEN, ONA KARŞI FAZLA DELİL OLDUĞU İÇİN, KENDİSİNİ TUTUKLAMIYORUM.

FAKAT ŞU AN İÇİN BUNU BIRAKALIM! ŞİMDİ BAŞKA ŞEY VAR. İNGİLİZLER BURDA OLDUĞUMU BİLİYORLAR!!..
SİZİ YAKALAMAYA GİRİŞECEKLERİNİ Mİ SANIYORSUNUZ?
BU PEK MUHTEMELDİR!. KONULAN ARMAĞAN BİR ÇOK HEVESLİNİN İŞTİHASINI KABARTACAK KADAR ÇEKİCİDİR!
HEMEN TOTBURG'A GELEN BÜTÜN YOLLARI GÖZETLEMEYE BAŞLAMALIYIZ. ÖZELLİKLE BU GECE!!..
SİZ VE ARKADAŞLARINIZ YOLLARI GÖZETLERKEN, BEN DE MULLİNERİ GÖZDEN KAYBETMEYECEĞİM! BANA GÜVENİNİZ!
O SIRADA...
OH! BU İKİ YARATIĞIN ÇILGINCA AŞKLARI NE GÜZEL BİR MANZARA!!
PÖHH! BU İTOĞLU HİÇ BÖYLESİNE APTAL GÖRÜNMEMİŞTİ! HUUGH!.
HIMM... EVET!. GERÇEKTEN HEYECAN VERİCİ!. FAKAT SAKALIMI GIDIKLAYAN BU KOKU DA NE, GÜZELİM HERMELİN?!..

BİR CEVİZLİ PİLİÇ, SEVGİLİ MİSTER BLÖF.
OH, TATLI HERMELİN! BENİM SAKALLI KALBİMİN BÜTÜN TELLE-RİNİ TİT-REŞTİRME-Yİ ÇOK İYİ BİLİYOR-SUN!
HOPPALA!.. HUGH!! HUGH!
PÖHH!.. BU ZAVALLI MİSTER BLÖF'ÜN BEYNİ, APTAL PUİKİN-KİNDEN DAHA GÜVE YENİKLİ!
GENE NE HOMURDA-NIYOR-SUN, HUYSUZ TÜYLÜ?!? HE HE HE!
HIMM..... HİÇ!.. CEVİZLİ PİLİÇİN EN SEVDİĞİM YEMEK OLDUĞUNU SÖY-LÜYORDUM KENDİ KEN-DİME VE......
BUNU ÖĞRENDİĞİME ÇOK SEVİNDİM, AMA CEVİZLİ PİLİÇİM KÖPEK DÜŞMAN-LARI İÇİN DEĞİLDİR!
EY, ÇOK SEVGİLİ BÜYÜK DEDEM!.. MİSTER BLÖF MİDE-SİNİ SAKALINA KADAR TIKA BASA DOLDURURKEN, KÜ-ÇÜK TORUNU-NUN MİDE-SİNİN TAM TA-KIR OLMA-SINA İZİN VERE-CEK MİSİN?
EY, MİSTER BLÖF!..
... TIKINMANIN ZAMANI DEĞİL. İNGİLİZLERİN BAS-KININA UĞRAMAMAK İÇİN UYANIK OLMALIYIZ!.

KÖYE İKİ YOL GELİYOR. BEN VE BAYKUŞ BİRİNCİSİNİ GÖZETLEYECEĞİZ. BLÖF'LE KÖPEĞİ ÖBÜRÜNÜN BAŞINDA BEKLEYECEKLER!
GEYİGİN SAKALI!. ALLAHA ISMARLADIK CEVİZLİ PİLİÇ!
HO HO HO!..
PAMUKÇUĞUNDAN İZİN AL VE BENİMLE GEL, PUİK! GÖREV BİZİ BEKLİYOR!
?
PİLİCİM VE BEN SİZİ BEKLEYECEĞİZ GÜZEL SAKALLIM!
OOOUAH! UUAAH!
GÖZLERİM YOLU GÖZETLİYECEK VE KALBİM PİLİ... YOOO!. OOH! SİZİN YANINIZDA OLACAK GÜZELLER GÜZELİ HERMELİN!!.
HUGH!
HA HA HA!
AZ SONRA KAPTAN SWINGLE BAYKUŞ BİRİNCİ YOLUN YAKININDA YER ALDILAR...
MISTER BLÖFLE PUİK DE İKİNCİSİNDE
HAYDİ, PUİK'İM! YÜREĞİNİ FERAH TUT!. BİR ONTARIO KURDU İÇİN GÖREV HERŞEYDEN ÖNCE GELİR!

BİR ŞEFİN EMİRLERİ ASLA TARTIŞILMAZ, PUİK !.. BEN, SENİN ŞEFİNİM! ÇÜNKÜ SENİN SAHİBİNİM, DEĞİL Mİ?
SANA BURDAN KIMILDAMAMANI VE YOLU GÖZETLEMENİ EMREDİYORUM! İNGİLİZLERİN GELDİĞİNİ GÖRÜRSEN, HAVLARSIN BEN DE HEMEN KOŞARIM, ANLAŞILDI MI ?!
PUİK TEK BAŞINA, DÜNYANIN BÜTÜN NÖBETÇİLERİNE BEDELDİR! O HALDE YANINDA BENİM DE KALMAM BOŞUNA !!
ÖBÜR YOLUN ÜZERİNDE.
Hİ Hİ ! O PİLİÇİN BURNUNUN UCUNDAN KAÇTIĞINI DÜŞÜNDÜKÇE BLÖF'ÜN SURATININ NE HAL ALDIĞINI DÜŞÜNÜYORUM DA.. HUGH!
O SIRADA...
ONU BİTİRİNCE BU PASTA HAKKINDA NE DÜŞÜNDÜĞÜNÜZÜ SÖYLEYECEKSİNİZ.
BU PİLİÇ DÜNYANIN SEKİZİNCİ HARİKASI, SEVGİLİ HERMELİN. HOH HOH !!
OYSA AYNI ANDA...

?!
VE OLACAK ŞEY OLDU.... SEVGİLİ PAMUKÇUĞUNU SEYRE DALAN PUİK NE YAZIK Kİ ARKASINDA OLAN BİTENLERİ GÖRMEDİ....
YEMEK BULUNMAZ NEFASETTEYDİ SEVGİLİ HERMELİN. BU PİLİCİN KEMİKLERİNİ PUİKE GÖTÜRECEĞİM
OH! BEN DE SİZİNLE GELECEĞİM, MİSTER BLÖF!.
FAKAT..
BİN GEVİĞİN SAKALI! KIRMIZI URBALAR!

BİN KUNDUZ !.. BİR SİLÂH SESİ !
HUGH ! ÖBÜR YOLDAN GELDİ !!
PAM!
BLÖF ŞÜPHESİZ DÜŞMANI GÖRDÜ. TABANCASININ PATLAYIŞINDAN TANIDIM, GİBİME GELİYOR !
ÇABUK ORAYA GİDELİM. HUUGH !
ARTIK BİRŞEY DUYULMUYOR !
ACELE EDELİM !
MİSTER BLÖF BURDA NÖBET TUTUYORDU. İÇİNSE YOK !!
OH ! BİR ÇANTA !
BİN KUNDUZ !.. BU, MİSTER BLÖF'ÜN ÇANTASI !!
HUGH ! YERDE BİR YIĞIN AYAK İZİ !!. BURDA BOĞUŞMA GEÇMİŞ !!.
VAKONDA AŞKINA ! KADIN PABUÇLARI İZLERİ. VE BLÖF'ÜN GİYDİĞİ GİBİ MOKASEN İZLERİ ... VE BAŞKA NALÇALI AYAKKABI İZLERİ !!.

ŞÜPHE YOK! MİSTER BLÖF HÜCUMA UĞRADI!.. KADIN PABUÇLARI İZLERİ DE SEVGİLİ HERMELİNKİLER!!.
HUGH! İZLER ŞU YÖNE GİDİYORLAR!
BURDA YER KAYALIK! ARTIK BİRŞEY BELLİ OLMUYOR!!..
HERMELİN'İN EVİ BURAYA İKİ ADIMLIK! GİDİP ORAYA BİR GÖZ ATACAĞIM!!.
PUIK'İN İZİNİ HİÇ GÖRMEDİM. OYSA O İTİN OĞLU EFENDİSİYLE BİRLİKTE OLACAKTI!.. HUGH!..
HUGH!.. VAKONDA AŞKINA!
DEMEK BÖYLE NÖBET TUTUYORSUN?!. HUGH! KULAKLARININ UCUNA KADAR YOLLUK DON JUAN!
UAAAH!
YA SAHİBİN? NERDE O? NE OLDU ONA?

HERMELİN DE EVDE YOK. MİS. TER BLÖF DE !
HAY VAKONDA! KIRMIZI URBALAR ONU GÖTÜRMÜŞLER. HUGH!
BUHUUU!
EFENDİNİN FELÂKETİ ÜZERİNE İNLEYECEK YERDE, ONUN İZİNİ ARA SERSEM KÖPEK!
GIRRR... HARF!
UAAAH... SNIF... SNIF!!..
!
AH, PUİK İZİ BULDU! GİT ÇABUK ATLARI GETİR, GAMLI BAYKUŞ!!..
HUGH! KOŞUYORUM!
GRRR. SNIF.. SNIF
PUİK HİÇ TEREDDÜT ETMİYOR !
HUGH!. BARİ BİZİ MİSTER BLÖF'E KADAR GÖTÜRSE!. BEN AŞIK BİR KÖPEKTEN FAZLA BİRŞEY BEKLEMEM!..
GIRR!.. BÜYÜK BÜYÜCÜNÜN KÜÇÜK TORUNUNA İNANIN Kİ, BİZİ KÖTÜ BİR İZ ÜZERİNE GÖTÜRÜRSE, BU İTİN ETİNDEN SOSİS YAPTIRIRIM!

ÜÇ SAAT SONRA...
BİN KUNDUZ! BİR İNGİLİZ KAMPI!!.
GIRR!
HUUİİİ!.. SNIFF.. SNIFF!..
SNIFF... SNIFF!..
BİN MİLYAR ZENCİ SAKALI, PUİKÇİİM!
PA.... PAMUK!

SEVGİLİ YAVRUM, PAMUK!
ŞŞŞT! GÜRÜLTÜ YOK SEVGİLİ HERMELİNİM!.. PUİK'LE PAMUK BURDAYSA, BU DEMEKTİR Kİ...
HEY NE YAPIYORSUN, PUİK ?!.
FUUİİİ, FUİİİ!
OOOOOH!.. PUMUKCUĞUM GİTTİ, GİTTİ!.
CESARET, HERMELİN!.. GÖRDÜNÜZ MÜ? PUİK ŞAPKAMI GÖTÜRDÜ!. SAKALIMI BİR DÜZİNE BİGUDİYE KARŞI BAHSE KOYARIM Kİ...
...KAPTAN SWINGİMİZ BURALARDADIR... PUİK BURDA OLDUĞUMU İSPATLAMAK İÇİN ŞAPKAMI ONA GÖTÜRDÜ. KAPTAN BURDAYSA, KENDİMİZİ KURTULMUŞ SAYABİLİRİZ!
AMAN, GÜZEL KÖPEK!
HAV HAV HAV!
?!
BUNUN GİBİ KÜÇÜK KÖPEKLERE KARŞI DAİMA DÜŞKÜNLÜK DUYARIM!
DİKKAT, PATRİK!
GIRRR!

UUUAAH!
DUR HELE!. PİS İT!
PAM!
ZIP
HUGH! DUYDUN MU ?! BİR SİLAH SESİ!
BAK! İŞTE DUIK DÖNÜYOR!! AĞZINDAKİ NE ?!
MİSTER BLÖF'ÜN ŞAPKASI! BİN KUNDUZ!.. İŞTE DOSTUMUZUN, İNGİLİZLERİN ESİRİ OLDUĞUNUN DELİLİ!
BURDAN AYRILMAYIN! DURUMU İNCELEMEK İÇİN KAMPA BİR GÖZ ATACAĞIM!!
DUYDUN MU, DON JUAN ?! KIMILDAMA VE GÜRÜLTÜ YOK!
HIMM.

KIRMIZI URBALAR!.. KALABALIK! İYİ BİR HAREKET PLANI!!
AH! NÖBET SAATİM BİTMEK ÜZERE! GİDİP İYİCE BİR UYKU ÇEKECEĞİM!
UYUMAN İÇİN NÖBET SAATİNİ BEKLEMENE LÜZUM YOK AHBAP!
VE AZ SONRA..
HA HA HA!. YAZIK Kİ BU MESAJI OKUDUĞU ZAMAN KOMUTANININ SURATININ NE HAL ALDIĞINI GÖREMİYECEĞİM!!
BİRAZ SONRA....
OOOOOOOOH! NE OLDU BANA?!
BAĞLANMIŞIM!
İMDAAAAAAT!. İMDAAAAAAAAT!!
OO! BU BANNISTER! GÖĞSÜNDE BİR KÂĞIT?!

KİM SOKTU SENİ BU HALE KOCA DANGALAK ?! YA BU KÂĞIT? ÜZERİNDE NE YAZILI ?!
BİL.. BİLMİYORUM!
Bu akşam tam saat onda Mister Blöfü kurtaracağım! Sakalımın tek kılı eksikse intikamım çok korkunç olacak!..
Kaptan Swing
ALÂRM! ALÂRM! KAPTAN SWING, BURDA!!
ESİRLERİN YANINDAKİ NÖBETÇİLERİ ARTIRIN!. DEVRİYELER DURMADAN KAMPIN ÇEVRESİNDEKİ ARAZİYİ TARASINLAR!!
ESİRLER İYİCE BAĞLI, MI?
EVET, EVET SÖR! ŞİMDİ KONTROL ETTİM!!
HA HA!.. YÜZBAŞI BİRAZ SİNİRLİ, DEĞİL Mİ ?!. HA HA HA!!. KAYGILANMAKTA HAKLISINIZ, SPOR YAPACAĞIZ GİBİME GELİYOR! HA HA HA!

SUSSANA ASİ KÖPEK! KIRBAÇ ZİYAFETİNİ TATMAK İSTEMİYORSAN SESİNİ KES!!
SWING SİZİ ODUN GİBİ KIRAR!
YAPMAK İSTİYORSAN BİR DENE PİSBIYIK!
VAY, VAY!.. ODUN GİBİ KIRAR!!
BÜTÜN KAMP SAVAŞ HALİNE GEÇSİN! ÇEVREYİ ARASANIZA! SİZ, İKİNİZ NE BEKLİYORSUNUZ?!
EMİRLERİNİZİ SÖR!
AZ SONRA...
BEN KENDİMİ HİÇ İYİ HİSSETMİYORUM!!
KAPTAN SWING'LE BURUN BURUNA GELMEKTEN KORKTUĞUNU MU SÖYLEMEK İSTİYORSUN?!
EE, YA SEN?!
BEN Mİ? BURUN DELİKLERİNE BARUT DOLDURACAĞIM VE...
PACK!
NE OLDU?.. FAKAT... OOOH!
HA HA HA! LE HAKİ
KONUŞMASIYLE BİR DEHŞET, BU KÜÇÜK ARKADAŞIN!!

AAAAH!
VE İŞTE, İKİNİZ İÇİN DEVRİYELİK GÖREVİ BİTTİ!
HUGH!. YUMRUKLARINDA YILDIRIM VAR, KAPTAN!.
DİKKAT! ŞURDAN BİRİ GELİYOR!
BİN KUNDUZ!
VOOOOH! VOOOOH! VOOOH!!
OO! BAYKUŞ BAĞIRMASI!.. BU YA BİZİM TOPLANMA SESİMİZ, YA DA BURDAKİ HAKİKİ BİR BAYKUŞ?!
EVANS! TRIVOR! TAM ANINDA YETİŞTİNİZ!!.
KAPTAN!. BİZ İLERİ KARAKOL NO. 7'YE GİDİYORDUK.
DAHA SONRA GİDERSİNİZ. UFAK BİR İŞ İÇİN SİZE İHTİYACIM VAR. HEMEN YANIMIZDAKİ İNGİLİZ KAMPINDA ESİR OLAN MİSTER BLÖFÜ KURTARACAĞIZ! BENİ TAKİP EDİN!

HA HA HAY! İKİ KIRMIZI URBA NAKAVT..
ÇABUK ONLARI SOYUN VE ELBİSELERİNİ GİYİN!. HADİ, ÇABUK OLUN!!.
HUGH!
BİR YEMLİK YAPACAĞIM. İNGİLİZLERİN BOĞAZLARINDA KALACAK BİR YEM. BİLEKLERİMİ BAĞLA BAYKUŞ!.
PÖÖH!.. BU PIRILTILARI GİYMEKTENSE, SIRTIMDA FORSA ESVABI OLMASINI TERCİH EDERDİM!
UFF! UFF!.
VE ŞİMDİ SİZE ANLATACAKLARIMI İYİ DİNLEYİN!!.
YARIM SAAT SONRA...
SWING'İ ENSELEMİŞLER!
EVET, ÖYLE SÖR!

HA HA HA !.. BRAVO, ÇOCUKLAR !. HA HA HA !! ÇOK İYİ HABER DOĞRUSU !!..
İYİ BAĞLI, DEĞİL Mİ ?! O HALDE BENİ ONUNLA BİRAZ YALNIZ BIRAKINIZ. HA HA ! İYİ EĞLENECEĞİZ !
DEMEK DOSTUN MİSTER BLÖFÜ KURTARMAK İSTİYORDUN !?. AMA KENDİN TUZAĞA DÜŞTÜN. HA HA HAY !..
VAY CANINA ! KİMSE BİRŞEY FARKETMEDİ !
BİZE BAKAMIYACAK KADAR, MEŞGULDÜLER. KAPTAN' DAN GÖZLERİNİ AYIRMIYORLARDI. ŞİMDİ BLÖFÜN KAPATILMIŞ OLDUĞU ÇADIRI BULMAK GEREK !
VAY ! İŞTE, PUİK ÇADIRIN ÖNÜNDE NÖBET TUTAR GİBİ GÖRÜNÜYOR. BLÖFÜN O ÇADIRIN İÇİNDE OLDUĞUNA BENİMLE NE KADARA BAHSE GİRERSİN ?
ELBETTE ORDA.
HA HA ! DARAĞACININ KİMİ BEKLEDİĞİNİ BİLİYORSUN, DEĞİL Mİ ?! FAKAT ÖNCE SENİNLE BEN MEŞGUL OLACAĞIM !
EYVAAAH !. HER YERİM TİTREMEYE BAŞLADI, BİLE !!

O SIRADA...
ÇOCUKLAR, KAPTAN SWING'İN YAKALANDIĞI DOĞRU MU ?!.. ONU GÖRMEK İSTERDİM !..
GİT DOSTUM ! BU ARADA SENİ NÖBETİNİ BİZ TUTARIZ. HAYDİ GİT !.
BU İKİSİNİ DAHA ÖNCEDEN GÖRDÜĞÜMÜ HİÇ HATIRLAMIYORUM...
FAKAT ÇOK SEMPATİK BİR YÜZLERİ VAR !
BİN YABAN ÖKÜZÜ SAKALI !.. FAKAT.. BU ASKER. BİR ONTARİO KURDU !!
SUSUN, BLÖF !!
GÖRÜNÜRDE KİMSE YOK !
VOOOOOO - VOOOOOH !
VOOOOO... VOOOOH !
BU TATLI MELODİ BAYKUŞ ÖTÜŞÜ, DEĞİL Mİ KERESTE ?
KERESTE !.. BEN Mİ? SENİ ÖYLE KUVVETLE BAĞIRTACAĞIM Kİ, BAYKUŞ ÖTÜŞÜNÜ UNUTACAKSIN !

ŞİMDİ KOMEDİNİN İKİNCİ PERDESİNE GEÇELİM KOCA EŞEK !!
OOOH!. KUR... KURTULUYOR!
HUUGH!. İŞTE BU YİĞİT KIRMIZI URBALARIN AYAK PARMAKLARINI BİRAZ ISITMANIN ZAMANI GELDİ... HUGH!
HINK!
ŞURADA YANGIN VAR!!. ALÂRM! ALÂARM!.
KAMP YANIYOR, SÖR.. FAKAT..OO
?!...
ALÂR... HINK!.
İŞTE BU SENİ SERİNLETİR!.

ŞEYTAN GÖTÜRESİ!... RÜZGÂR ALEVLERİ KAMPIN ORTASINA DOĞRU İTİYOR! ÇABUK SU..
O SIRADA...
UUUAH!.. HAV!..
AH! ATEŞTEN KORKUYOR MUSUN! SENİ ÇÖZEYİM!
GIRRR!.. GIOW!
İYİ BECERDİK ÇOCUKLAR!. ŞİMDİ BU KARGAŞALIKTAN ÇIKMALIYIZ!!.
EYVAH! ESİRLER KAÇIYOR!

OOH!
İSTE BU ATEŞİNİZİ BİRAZ SÖNDÜRÜR KIRMIZI URBALAR!
ŞİMDİ, TABANLARI YAĞLAYIN ÇOCUKLAR !.. BİZİ TAKİP EDEMİYECEK KADAR YANGINLA UĞRAŞIYORLAR!
İKİ SAAT SONRA...
HUGH! BURDA HİÇ TEHLİKE YOK!
OFF! AMAN ALLAHIM!!
SEVGİLİ HERMELİN! BİRAS SONRA DİNLENBİLİRİZ
DİNLENMEK Mİ ?! ZAVALLI PAMUKÇUĞUM... OOOO.... PAMUKÇUĞUM NERDE ?!
PUIK !.. PUIK !!
ŞU PUIKİN KURUMLU HALİNE BAKIN.... HA HA HA !!..
UAAH-HAW !..

HUGH!. BU PİRE TORBASI DAİMA MUTLULUĞUMU BOZMAYA GELİYOR...AH, BÜYÜK RUH!.. SEN KORU BENİ!! HUGH!..
OFF! OFF! BU LÂNET PIRTILARI ARTIK ÇIKARALIM!
BİR DAKİKA!.. ÜNİFORMALARINIZI BİRAZ DAHA TAŞIMANIZ GEREKİYOR!! KONVOYLARIMIZI İNGİLİZLERE TESLİM EDEN HAİNİ BULUNCAYA KADAR!
ONUN İÇİN NE YAPMAYI DÜŞÜNÜYORSUN?!
ÇOK GEÇMEDEN GÖRECEKSİNİZ!. BU TRAJEDİNİN SON PERDESİ ROTBURGDA OYNANACAK!
O SIRADA ROTBURGDA..
BEN SUÇSUZUM, BERGER!
KAPTAN SWING'İ ALDATTIN, HAİN!... BENİ ALDATAMAYACAKSIN!!.. GİR İÇERİ!!
BU ODANIN SAĞLAM DUVARLARI VAR!
OH!.. ARKANDA, BERGER!.

ÜZERİME ATILMAK İÇİN GERİ DÖNMEMİ İSTİYORSUN... HA HA!. ESKİ NUMARALAR BANA SÖKMEZ HAYDUT!
KIZIL PUMA!. KARAAYAKLARIN ŞEF'İ!
ADALET SAATI ÇALDI, SOLUK YÜZ!!
HAYIR, DUR SANA AÇIKLAYAYIM, KIZIL PUMA!!
CEHENNEMDE AÇIKLARSIN HAYDUT!..
DUR KIZIL PUMA!
HAY VAKONDA!
GAMLI BAYKUŞ! HUGH!.. BIRAK ÖCÜMÜ ALAYIM. BIRAK BENİ!
HAYIR!

AAAH!. HUGH!
DUR DEDİM SANA, BİR DAKİKA SONRA BÜTÜN GERÇEK AYDINLANACAK!!
O SIRADA...
HAYDİ, YÜRÜ ASİ KÖPEK!!
OLUR ŞEY DEĞİL! KIRMIZI URBALAR, KAPTAN SWING'İ YAKALAMIŞLAR!
MULLINER SIÇRIYARAK BERGERİN TABANCASINI ALDI VE...
ÇABUK, GAMLI BAYKUŞ!. KAPTAN SWING'İ YAKALAMIŞLAR!!.
DELİ MİSİN? BIRAK GEÇEYİM!! KAPTAN'IN KURTULMASINI İSTEMİYORMUSUN?!
HUGH! DUR! BEKLE!
HIH! MULLINER İNGİLİZLERLE DÖĞÜŞMEK İSTİYOR!. HAİN DEĞİL!
O HALDE KİM İHANET ETTİ?!. VE GAMLI BAYKUŞ BU İNGİLİZLERE ATEŞ EDİLMESİNİ NİÇİN İSTEMİYOR?!.

O SIRADA....
AY! EYVAH!! O İBLİSLER KAPTANI YAKALAMIŞ!!
HA HA HA! BU İYİ BİR DARBE!!. BRAVO DOSTLAR!
SEVGİLİ POTTER! BUNDAN EMİNDİM!
MAĞAZ
HA HA!. YA EVET. ŞEYTAN ASİ!.. KONVOYLARI İNGİLİZLERE BEN TESLİM ETTİM!!
BUNDAN KUŞKULANMIŞTIM, ALÇAK HERİF!!
MULLİNER BANA PARAVANALIK YAPTI. HA HA HA!.. KARAAYAKLARIN KÖYÜNÜ DE BEN YAKTIM. BUNDA DA AYNI ŞEY OLDU. ONU SUÇLADILAR!!.
BU YANGIN SAYESİNDE, BU VAHŞİLERİ İSYANCILARI TUTAN ÇEVREDEKİ BEYAZLARIN ÜZERİNE SALDIRTTIM. BU, İNGİLİZLERDEN İYİ BİR ARMAĞAN KOPARMAĞA DA YARADI! HA, HA!
DEMEK ARADIĞIN HEP ARMAĞAN! İŞTE BAŞLANGIÇ OLARAK BİR TANESİ, ALÇAK!

ŞİMDİ, HAİNİN MASKESİ DÜŞTÜĞÜNDEN, BU KILIKTAN ÇIKABİLİRİZ, DEĞİL Mİ KAPTAN?
HAHA!.
ELBETTE!. ÇÜNKÜ OYUN BİTTİ!!
OLUR ŞEY DEĞİL!.. ŞİMDİ ÇAKTIM!.. BU İKİ ASKER KILIK DEĞİŞTİRMİŞ ONTARİO KURDUYMUŞ! BU KOMEDİ POTTER'İN MASKESİNİ DÜŞÜRMEYE YARADI!!
BİLMİYORUM NASIL ÖZÜR DİLİYEYİM, MULLİNER!?
BOŞ VER, ARTIK SÖZÜNÜ ETMEYELİM, BERGER! ESAS OLAN SUÇSUZLUĞUMUN İSPATLANMASIDIR!
E, KIZIL PUMA, GÖRDÜN Kİ... FAKAT!!.. HUUUGH!!
KIZIL PUMA BURDA DEĞİL. NEREYE SAVUŞTU?! HUGH.... HUGHHHH!..
YAŞASIN KAPTAN SWİNG! HAİNİN MASKESİNİ DÜŞÜRDÜ!!
KALK POTTER!

FAKAT, POTTER DOĞRULURKEN
AAAH!
ZIP
KIZIL PUMA, ÖLEN KARDEŞLERİNİN ÖCÜNÜ ALDI!.. HUGH!
HAY BİZONLAR! ARTIK KIMILDAMIYOR!!
ÖLDÜ! KARAAYAKLARIN VURUŞUNDAN KİMSE İFLÂH OLMAZ, DOSTUM!
POTTER'İN VİCDANI ÜZERİNDE İKİ YÜZDEN FAZLA ÖLÜNÜN AĞIRLIĞI VARDI... ADALET YERİNİ BULDU!
ERTESİ GÜN:
BANA, BU İŞİ GÜZEL BİR USTALIKLA ÇÖZÜMLEDİĞİNİZİ, GENERAL VAŞİNGTON'A ANLATMAYA GİTMEK KALIYOR, KAPTAN!
PEKİYİ, AMA BUNU NASIL ANLADINIZ, KAPTAN?!
POTTER'İN HAİN OLDUĞUNU MU?
SİZİN ALEYHİNİZE ÇOK FAZLA DELİL VARDI, MULLINER.... YALNIZ BUDALA BİR HAİN KENDİ ALEYHİNE VE SİZİN ALEYHİNİZE BU KADAR FAZLA DELİLİ ÜSTÜSTE YAPABİLİRDİ...

...TEK BİR KİMSE SİZİ BÖYLE KÖTÜ BİR DURUMA SOKABİLİRDİ VE BU KİMSE YAKIN BİRİNDEN BAŞKASI OLAMAZDI!.. BÖYLECE, POTTER HERŞEYİ ÜZERİNDE TOPLAYAN SUÇLUYDU!!
ONUN MASKESİNİ DÜŞÜRMEK İÇİN BÖYLE BİR KÜÇÜK KOMEDİ OYNAMAK KÂFİYDİ!!..
SİZE HAYATIMDAN DAHA İYİ BİRŞEY BORÇLUYUM KAPTAN!.. SİZE ŞEREFİMİ BORÇLUYUM!
İKİ AY SONRA ONTARİO KALESİNDE:
HUUUG!. HAYAAAT NE KADAR GÜZEEEEEEL!.
ONTARİO KURTLARININ EN KÖTÜMSERİ GAMLI BAYKUŞ DANSEDİYOR VE ŞARKI SÖYLÜYOR. TOZUTTU GALİBA?!
ÇOK BASİT DOSTUM! PUİK ESRARLI BİR ŞEKİLDE KAYBOLDU. BAYKUŞUN KÜÇÜK BİR KAÇIK GİBİ SEVİNMESİ İÇİN BUNDAN DAHA NEŞELİ BİR ŞEY OLUR MU?!
SİZE BU GÜZEL ÖRDEK KIZARTMASINI HAZIRLADIM, AMA AĞZINIZA KOYMAK İSTEMİYORSUNUZ MİSTER BLÖF!!
TEŞEKKÜR BETİCİĞİM, AMA KARNIM AÇ DEĞİL!
OHH! BEN SİZE EN İYİ YEMEĞİ YAPMAK İÇİN ÇIRPINIYORUM, AMA SİZ TADINA BİLE BAKMIYORSUNUZ!!.
AH! AH! NASIL YİYEBİLİRİM BETİ?
14
62

HAYDİ MİSTER BLÖF, CESARET! PUİK ÇEKİP GİTTİ DİYE KENDİNİZİ AÇLIKTAN ÖLÜME MAHKUM EDEMEZSİNİZ.
BİR DAHA DÖNMEYECEK, GEYİĞİN SAKALI!
BİR KURT ONU PARÇALAMIŞTIR!!
İMKÂNSIZ!.. HUGH! KURDUN DİŞLERİ KIRILIRDI! PUİK'E BİR ŞEY YAPILAMAZ! HUUUUGH!!
HERYERDE ARADIM, AMA BULAMADIM!!
MMMM!.. NEFİS BU ÖRDEK!. HUGH! HİÇ PAMUKÇUĞUN BULUNDUĞU YANA BAKTIN MI?!.
PAMUKÇUK MU?!. HAY TÜM İLÂHLARIN SAKALLARI!! NİÇİN DAHA ÖNCE AKLIMA GELMEDİ?!
HEEY, AĞIR OL!. ATINI ÇATLATACAKSIN!!
İSTEDİĞİMİ YAPARIM BEN!. SENİ DE BENİMLE GELMEYE ZORLAMIYORUM GAMLI BAYKUŞ!
HUGH!.. O PİRE TORBASININ KENDİSİ KADAR BİÇİMSİZ BİR DİŞİ KÖPEK TARAFINDAN KÖLELİĞE İNDİRİLDİĞİNİ GÖRME DÜŞÜNCESİYLE ÖYLE MUTLUYUM Kİ!. Hİ Hİ Hİ!..

İKİ GÜN SONRA...
İŞTE ŞİŞKO HERMELİNİN EVİ!
GEYİĞİN SAKALI!. VE İŞTE GÜZEL PUİK'İM!
YAVRUCUĞUM!. E, SAHİBİNİ SEVİYORSUN DEĞİL Mİ?!
MİSTER BLÖF! SİZİ TEKRAR GÖRMEK NE SEVİNÇ!
BU SEVGİLİ PUİK ÇOK İYİ, FAKAT GÖREVİ ONU BURDA TUTUYORDU...
BABALIK GÖREVİ... SEKİZ KÜÇÜK PUİK'İN BABASI!
OOO! HAZİNELER! HEPSİ DE SEVGİLİ BABALARININ PORTRELERİ!.
VAKONDA AŞKINA!. BÜYÜDÜKLERİ ZAMAN... HUUUGH!.
..UZAKLARA KAÇMAM GEREK!
ARTIK AMERİKA BENİM İÇİN VE DOKUZ PUİK İÇİN ÇOK KÜÇÜK!!
BU MACERALARIN SONU...

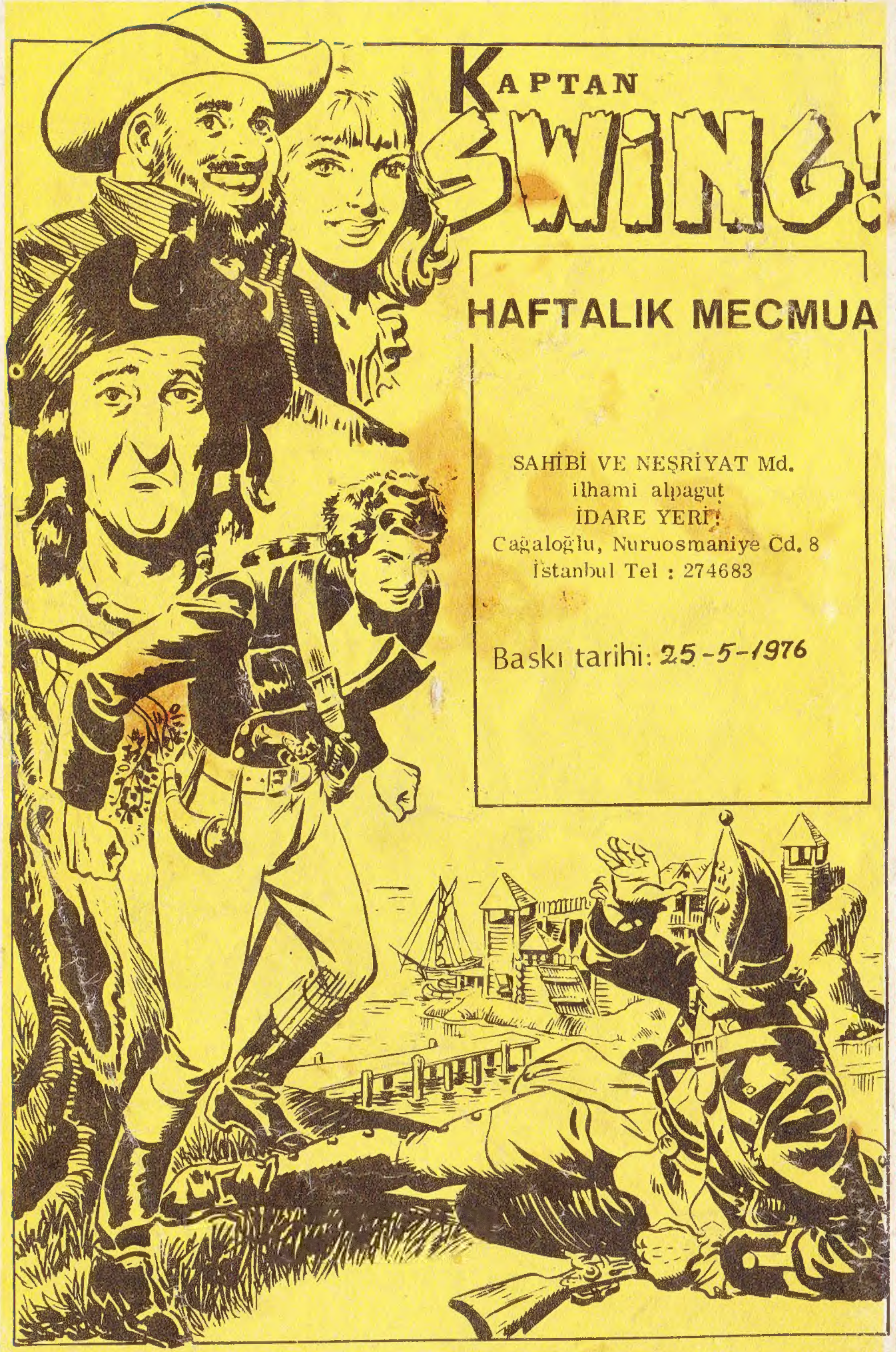

HAFTALIK MECMUA

SAHİBİ VE NEŞRİYAT Md.
ilhami alpagut
İDARE YERİ:
Cağaloğlu, Nuruosmaniye Cd. 8
İstanbul Tel : 274683

Baskı tarihi: 25-5-1976